

放課後児童健全育成事業
事業実施報告書

令和3年度

庄内アソビバプロジェクト

(施設名) 「アソビバキッズみかわ」

令和3年度 事業実施報告書

1 令和3年度事業報告について

近年、出生数の減少や都市への人口集中などにより、地域では急速な人口減少と少子高齢化が進行しています。また、女性の就業割合の高まりや核家族化の進行など、児童と家庭を取り巻く環境は大きく変化しています。

そのような中、三川町では、子育てしやすいまちづくりを推進するための施策に力を注ぎ、安心して子供を産み、育てられる環境が整いつつあります。その傾向は、学童保育所を利用する児童の増加数にも表れており、当施設には、放課後や週末等に児童が安心して生活できる居場所を確保し、次代を担う児童の健全な育成を支援することについて、より多くの期待が求められています。

令和3年度の当施設の運営につきましては、昨年度から引き続き新型コロナウイルス感染症の全国的な流行により、当地域においても小学校の休校や学年封鎖等が実施され、大きな影響を受けました。施設での感染防止対策に追われた一年でした。

当施設の感染防止については、教育機関と連携をとりながら対策に努めることができ、従事者の意識高揚と施設内の徹底した消毒等によりクラスターの発生を防止し、一定の成果を上げることができました。

2 事業内容

放課後児童健全育成事業

保護者等が就労等により昼間家庭にいない児童に、家庭にかわる適切な遊び及び生活の場を与え、その健全な育成を図る。

3 事業者

庄内アソビバプロジェクト（共同企業体）

代表者 クリーンサービス株式会社
構成員 一般社団法人庄内体験活動協議会
有限会社とがしスポーツ

4 事業所の名称及び所在地等

①名称 アソビバキッズみかわ
②所在地 三川町大字押切新田字桜木8-1
(電話) 0235-64-8358
FAX 0235-64-8359

5 開所日及び時間

①平日 午前12時00分から午後7時00分まで
②土曜日 午前7時30分から午後6時00分まで
③休校日 午前7時30分から午後7時00分まで(臨時休校日を除く。)
④開所日 289日(平日240日、土曜日49日)
(うち、感染防止対策による受入無し及び臨時閉所⇒平日4日、土曜日3日)

6 閉所日

- ①日曜日及び祝祭日（67日）
- ②お盆休み（3日）8月13日（木）～16日（日）
- ③年末年始休み（5日）12月30日（水）～翌年1月4日（月）
- ④臨時閉所日（3日）（6月27日、10月17日、3月27日）

7 保育料等利用者の負担金

- ①入所金 1,000円（年度契約により全利用者の負担）
- ②保育料
 - ・常時利用 1～6年生：月額10,000円
※ひとり親家庭は、月額保育料から1,000円減額となります。
 - ・長期休業日利用 全学年一律：1期12,000円
※1期は、3か月間です。
- ③おやつ代 1,200円（常時利用者は月額、長期休業利用者1期の額）
※年度途中の入退所の場合などは事業者が定める運営規則のとおりです。

8 保育児童数（4月1日現在登録数）

| 学年 | 1年生 | 2年生 | 3年生 | 4年生 | 5年生 | 6年生 | 計 |
|---------------|-----|-----|-----|-----|-----|-----|-----|
| 常時利用 人数 | 33 | 27 | 20 | 16 | 2 | 2 | 100 |
| 長期休業日 利用人数 | 2 | 1 | 2 | 3 | 3 | 6 | 17 |
| 計 | 35 | 28 | 22 | 19 | 5 | 8 | 117 |

- ①年度途中の入所（常時利用のみ2名）
 - （7月）1年生1名、（8月）2年生1名、
 - （9月）1年生1名・3年生1名
- ②年度途中の退所（常時利用のみ9名）
 - （5月）4年生2名、（9月）6年生1名、
 - （10月）3年生1名・4年生1名、（11月）3年生1名・5年生1名
 - （12月）1年生1名、（1月）4年生2名

10 保護者又は地域との交流事業等

| 事業等の名称 | 実施日 | 参加者 | 人数 | 備考 |
|----------------------|-------|--------------------|-----|----|
| ①お手玉教室 | 7月28日 | 児童及び 地域住民 | 16人 | |
| ②アランマーレスポーツ教室 | 8月3日 | 児童 スポーツ団体 | 15人 | |
| ③来夢来人との交流週間 | 8月4日 | 児童及び 保護者 中高生 | 10人 | |
| | 8月5日 | | 16人 | |
| ④防災教室（鶴岡警察署） | 8月4日 | 児童 警察署 | 73人 | |
| ⑤認知症サポーター小学生 養成講座 | 8月5日 | 児童及び 地域団体 | 18人 | |
| ⑥ヨガ教室 | 8月6日 | 児童及び 保護者 | 30人 | |
| | 3月25日 | | 18人 | |
| ⑦発明クラブ体験教室 | 3月24日 | 児童及び 地域住民 | 42人 | |

9 月別事業実施状況

| 月 | 事業実施計画等内容 | | |
|-----|--|---|-----------------------|
| 4月 | 運営委員会（中止） 火災救急通報訓練（職員，4/22） 消防監査（4/15） 肺蘇生（AED）講習（中止） | 新入所児童との交流会（中止） 交通安全教室（中止） 避難訓練（4/28） 誕生会（4/23） | |
| 5月 | 消防自主検査（中止） | 端午の節句 誕生会（5/25） | |
| 6月 | 東郷小情報交換会（第1回6/1） 風水害対策訓練（職員，6/8） 保護者説明会（第1回，中止） 保護者個人面談（6/7～6/27） 不審者対策訓練（職員，6/22） 押切小情報交換会（第1回，6/29） | | |
| 7月 | 横山小連絡会（第1回，中止） | 七夕 映写会（7/28，7/29） 交通安全教室（中止） 体験学習会（中止） | 将棋教室（中止） お手玉教室 |
| 8月 | | 映写会（8/3，8/4） ゲーム大会（中止） ヤクルトお腹元気勉強会（中止） | 来夢来人との交流週間 |
| 9月 | 運営委員会（第2回，9/15） 保護者個人面談（9/27） | 十五夜（9/21） 誕生会（9/24） | |
| 10月 | 火災救急通報訓練（10/12） 心肺蘇生（AED）講習（職員，中止） 次期入所児童募集案内（10/27） | 避難訓練（10/13） ハロウィン（10/29） 誕生会（10/25） | ブルーインパレス観賞 （10/23） |
| 11月 | 消防自主検査（中止） 東郷小情報交換会（第2回，11/30） | 誕生会（11/25） | |
| 12月 | 押切小情報交換会（第2回，12/2） | クリスマス会（12/22） 交通安全教室（中止） 大掃除（中止）誕生会（12/25） | 刺繍教室（中止） 習字教室（中止） |
| 1月 | 運営委員会（第2回，1/7） | 誕生会（1/25） | |
| 2月 | 各幼稚園保育園連絡会（中止） | 豆まき | |
| 3月 | 運営委員会（中止） 保護者説明会（第2回）新年度利用者説明会（3/9） 次年度準備（3/26） | ひな祭り（3/3） 進級パーティー（3/11） 誕生会（3/15） | 楽器教室（中止） 工作教室 |

10 地域及び関係機関との連携

① 地域

- ・地元地域自治会の代表者と話し合いの機会を設け、入所児童の通所見守り等安全対策への協力を依頼しました。
- ・地域住民及び保護者と児童の交流事業を実施するための講師の呼びかけを行い、お手玉教室等を実施しました。なお、新型コロナウイルス感染予防のため中止せざるを得ない事業もありました。

② 幼稚園等

- ・新入所児童の円滑な受け入れを実施するため、連携により個別情報の交換や引継を行いました。

③ 小学校

- ・入所児童の各所属小学校との情報交換会を行い、早期の課題把握等により適正に事業を遂行できるように努めました。
- ・通所途中の安全確保など発生する課題に応じ適宜連絡をとりあい解決策を検討しました。

④ 駐在所

- ・防災教室を開催してもらい、施設の安全と児童が通所する際の安全確保についての協力体制を整えました。

⑤ 消防署

- ・通報及び避難訓練等により防災について協力いただきました。

⑥ 三川町

- ・施設の管理、経営及び整備等で発生する課題について、その都度、連絡相談しながら施設運営を行わせていただきました。
- ・施設管理者が放課後子どもプラン運営委員会の委員の委嘱を受け、町の施策に協力させていただきました。
- ・保護者連絡会を発足し、その代表者が町の施策に協力できるようにしました。

⑦ その他

- ・併設する子育て支援センターとは、施設の共有を時間帯を定めて使用することができるように調整しました。

11 その他

① 保護者の負担軽減

- ・自主の保護者会組織運営の負担を軽減するために、従来の保護者会を廃止し、施設側への意見や要望等を行う機会としては、保護者説明会を代替として開催することにしました。なお、保護者との情報交換を円滑にするため保護者連絡会の代表者を選出しました。
- ・児童の傷害保険を全員加入することで、自己負担から施設側で負担することにしました。

② 情報の発信及び連絡体制

- ・施設と利用者側との連絡は、「さくら通信」で全員とメール交信できる体制を整えました。
- ・ホームページを活用して保護者に対しての連絡と情報を発信できるようにしました。
- ・毎月、おたよりを発刊、保護者に対して月々の実施状況を報告しました。

③ 入退室システム

- ・入退室システムを導入し、逐次、利用児童数を把握できるようにしました。また、保護者側でも子どもの施設入退状況を同様に確認できるようにしました。

別表1 組織図

R4-3-31現在

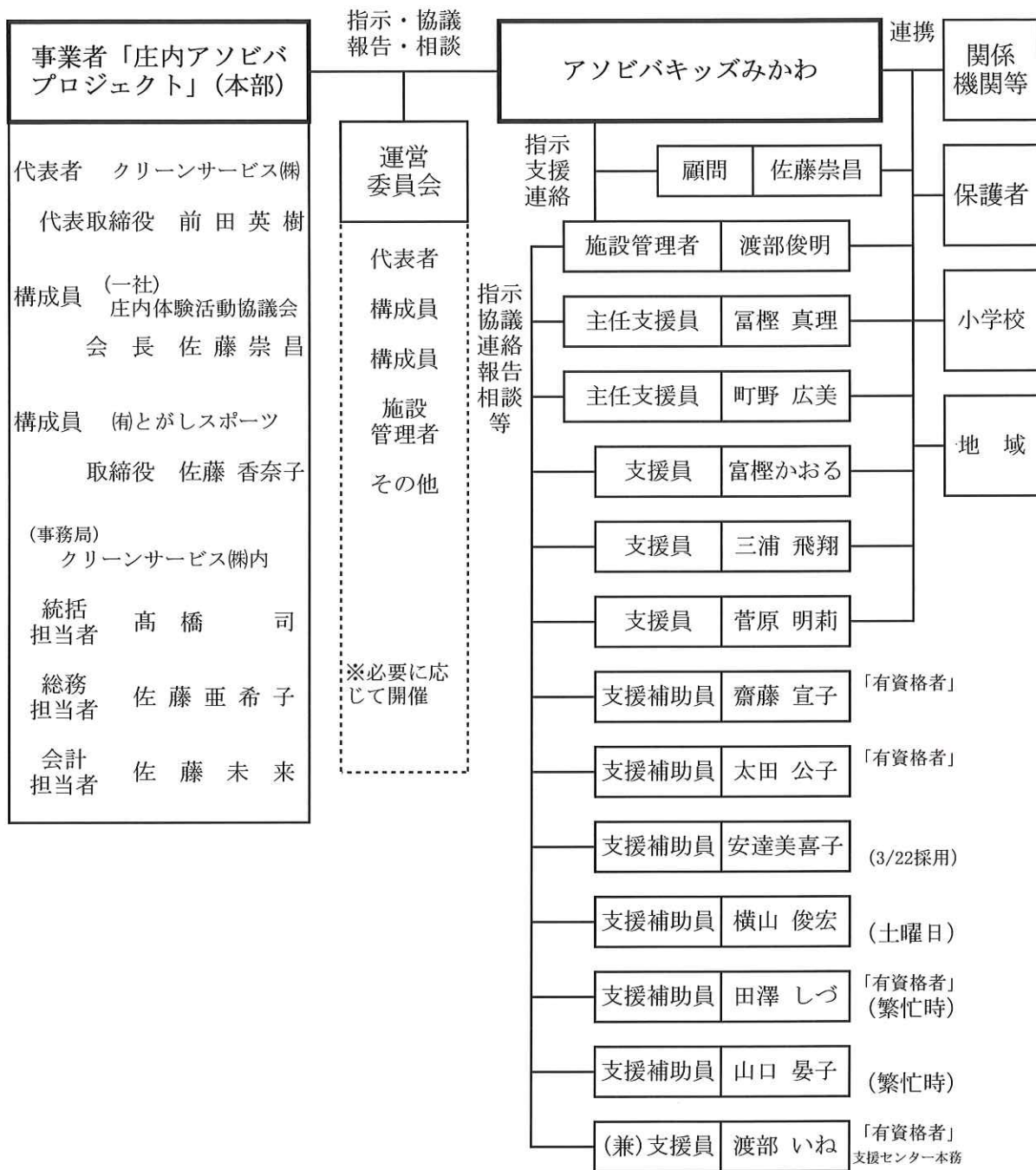

収支決算書（アソビバキッズみかわ）

【収入】

(単位：円)

| | 科目 | 予算額 | 収入済額 | 比較 | 備考 | |
|---|-----|------------|------------|------------|--|---------------|
| 1 | 負担金 | 保育料 | 11,085,000 | 10,996,500 | 88,500 | |
| 2 | | 入所金 | 118,000 | 117,000 | 1,000 | @1000 |
| 3 | | 長期利用料 | 660,000 | 616,000 | 44,000 | 1期(3か月)@12000 |
| 4 | | おやつ代 | 1,484,800 | 1,435,600 | 49,200 | @1200 |
| 5 | 補助金 | 17,967,980 | 17,699,200 | 268,780 | 運営費補助14,821,780 感染対策800,000 処遇改善2,078,200 | |
| 6 | 雑収入 | 220 | 44 | 176 | 預金利息等 | |
| | 合計 | 31,316,000 | 30,864,344 | 451,656 | | |

【支出】

(単位：円)

| | 科目 | 予算額 | 支出済額 | 比較 | 備考 | |
|----|-----------|----------------|------------|------------|---------------------------------------|--|
| 1 | 人件費 | 1 給料 | 16,139,000 | 16,054,255 | 84,745 | 施設管理者1名、主任2名、支援員3名 |
| | | 2 賃金 | 3,074,000 | 3,156,693 | △ 82,693 | 常勤雇用2名、土曜1名、登録雇用2名他 |
| | | 3 法定福利費 | 2,478,000 | 2,614,524 | △ 136,524 | 社会保険料ほか |
| | | 4 福利厚生費 | 150,000 | 104,930 | 45,070 | 健康診断、予防接種、被服貸与 |
| | | 小計 | 21,841,000 | 21,930,402 | △ 89,402 | |
| 2 | 事業費 | 5 報償費 | 50,000 | 39,628 | 10,372 | 講師謝礼等 |
| | | 6 食糧費 | 1,484,800 | 1,435,600 | 49,200 | 保育児童おやつ代 |
| | | 7 広告宣伝費 | 160,000 | 118,960 | 41,040 | パンフレット等 |
| | | 8 委託費 | 800,000 | 775,360 | 24,640 | シルバー人材、ごみ処理他 |
| | | 9 保険料 | 123,000 | 122,550 | 450 | 損害、傷病保険料 |
| | | 10 図書研究費 | 50,000 | 37,336 | 12,664 | 研修書籍代 |
| | | 11 会議費、諸会費、負担金 | 5,000 | 0 | 5,000 | 研修会等参加費 |
| | | 12 事業用材料費 | 240,000 | 238,019 | 1,981 | 児童用品、児童書等 |
| 小計 | 2,912,800 | 2,767,453 | 145,347 | | | |
| 3 | 事務費 | 13 旅費交通費 | 5,000 | 0 | 5,000 | 研修受講旅費等 |
| | | 14 光熱水費 | 5,000 | 0 | 5,000 | 灯油代 |
| | | 15 通信運搬費 | 150,000 | 148,048 | 1,952 | インターネット、電話、切手代 |
| | | 16 使用料、賃借料 | 1,300,000 | 1,253,900 | 46,100 | 施設使用料賃借料、機器賃借料等 |
| | | 17 消耗品費 | 360,000 | 374,298 | △ 14,298 | コピー代、事務用品、掃除用品等 |
| | | 18 修繕費等 | 145,000 | 142,000 | 3,000 | 運動スペース格子戸木枠修繕、案内看板パネル取付等、マットフィルム貼付、コンセント増設 |
| | | 19 手数料 | 55,000 | 50,655 | 4,345 | 振込・引落手数料 |
| | | 20 租税公課 | 5,000 | 0 | 5,000 | 印紙代 |
| | | 21 雑費 | 16,200 | 13,377 | 2,823 | クリーニング代、除雪ガソリン代等 |
| | | 22 感染症予防対策費 | 819,000 | 818,392 | 608 | 加湿空気清浄機、AI顔認証温度検知カメラ CO測定器、消毒液等 |
| 小計 | 2,860,200 | 2,800,670 | 59,530 | | | |
| 4 | 22 管理費 | 3,702,000 | 3,365,819 | 336,181 | 入室管理システム使用料、ノートパソコン、顧問料、運営委員費用、本部管理費他 | |
| | 合計 | 31,316,000 | 30,864,344 | 451,656 | | |

| | | | | |
|-------|---|---|---|--|
| 収入－支出 | 0 | 0 | 0 | |
|-------|---|---|---|--|

アソビバキッズみかわ月別収支内訳書

令和3年度 9月末現在
(単位：円)

【収入】

| | 4 | 5 | 6 | 7 | 8 | 9 | 4～9月計 | 予算差引額 |
|-----------|-----------|-----------|-----------|-----------|-----------|-----------|------------|------------|
| 現予算額(補正後) | | | | | | | | |
| 保育料 | 925,000 | 912,000 | 908,000 | 908,000 | 918,000 | 938,000 | 5,509,000 | 5,576,000 |
| 入所金 | 117,000 | 0 | 0 | 0 | 1,000 | 0 | 118,000 | 0 |
| 長期利用料 | 58,000 | 54,000 | 54,000 | 54,000 | 62,000 | 50,000 | 332,000 | 328,000 |
| おやつ代 | 122,200 | 120,600 | 119,400 | 119,000 | 121,400 | 122,600 | 725,200 | 759,600 |
| 補助金 | 2,525,000 | 0 | 2,525,000 | 0 | 2,724,000 | 0 | 7,774,000 | 10,193,980 |
| 雑収入 | 0 | 0 | 0 | 0 | 0 | 0 | 9 | 211 |
| 計 | 3,747,200 | 1,086,600 | 3,606,400 | 1,081,000 | 3,826,409 | 1,110,600 | 14,458,209 | 16,857,791 |

【支出】

| | 4 | 5 | 6 | 7 | 8 | 9 | 4～9月計 | 予算差引額 |
|-------------|------------|-----------|-----------|-------------|-----------|-------------|------------|-------------|
| 現予算額(補正後) | | | | | | | | |
| 給料 | 519,176 | 960,006 | 960,537 | 1,421,871 | 1,142,746 | 1,138,178 | 6,142,514 | 9,996,486 |
| 賃金 | 212,178 | 229,551 | 249,406 | 245,507 | 359,662 | 249,191 | 1,545,495 | 1,528,505 |
| 法定福利費 | 9,416 | 187,816 | 189,494 | 188,770 | 189,499 | 188,757 | 953,752 | 1,524,248 |
| 福利厚生費 | 11,200 | 0 | 0 | 0 | 1,320 | 0 | 12,520 | 137,480 |
| 小計 | 751,970 | 1,377,373 | 1,399,437 | 1,856,148 | 1,693,227 | 1,576,126 | 8,654,281 | 13,186,719 |
| 報償費 | 50,000 | 0 | 0 | 2,160 | 11,620 | 0 | 13,780 | 36,220 |
| 食糧費 | 1,484,800 | 120,600 | 119,400 | 119,000 | 121,400 | 122,600 | 725,200 | 759,600 |
| 広告宣伝費 | 160,000 | 0 | 0 | 0 | 0 | 0 | 0 | 160,000 |
| 委託費 | 800,000 | 61,695 | 70,455 | 58,100 | 72,135 | 58,100 | 390,345 | 409,655 |
| 保険料 | 123,000 | 0 | 0 | 0 | 0 | 0 | 122,550 | 450 |
| 図書研究費 | 50,000 | 0 | 0 | 8,140 | 0 | 0 | 8,140 | 41,860 |
| 会議費、諸会費、負担金 | 5,000 | 0 | 0 | 0 | 0 | 0 | 0 | 5,000 |
| 事業用材料費 | 240,000 | 3,899 | 14,222 | 7,863 | 5,448 | 5,604 | 53,354 | 186,646 |
| 小計 | 330,928 | 186,194 | 204,077 | 195,263 | 210,603 | 186,304 | 1,313,369 | 1,599,431 |
| 旅費交通費 | 5,000 | 0 | 0 | 0 | 0 | 0 | 0 | 5,000 |
| 光熱水費 | 5,000 | 0 | 0 | 0 | 0 | 0 | 0 | 5,000 |
| 通信運搬費 | 150,000 | 5,500 | 23,030 | 5,500 | 5,500 | 5,500 | 50,530 | 99,470 |
| 使用料、賃借料 | 1,300,000 | 100,000 | 100,000 | 100,000 | 100,000 | 100,000 | 653,900 | 646,100 |
| 消耗品費 | 360,000 | 21,900 | 14,687 | 74,542 | 14,397 | 10,560 | 160,927 | 199,073 |
| 修繕費等 | 145,000 | 59,500 | 0 | 0 | 0 | 0 | 59,500 | 85,500 |
| 手数料 | 55,000 | 4,510 | 4,950 | 5,280 | 3,850 | 2,750 | 26,070 | 28,930 |
| 租税公課 | 5,000 | 0 | 0 | 0 | 0 | 0 | 0 | 5,000 |
| 雑費 | 16,200 | 0 | 0 | 0 | 0 | 0 | 10,978 | 5,222 |
| 感染症予防対策費 | 819,000 | 9,960 | 804,600 | 3,505 | 0 | 327 | 818,392 | 608 |
| 小計 | 2,860,200 | 201,370 | 947,267 | 188,827 | 123,747 | 119,137 | 1,780,297 | 1,079,903 |
| 管理費 | 3,702,000 | 206,765 | 345,745 | 206,875 | 206,875 | 281,875 | 1,455,395 | 2,246,605 |
| 計 | 31,316,000 | 1,971,702 | 2,896,526 | 2,447,113 | 2,234,452 | 2,163,442 | 13,203,342 | 18,112,658 |
| 収支差 | 0 | △ 885,102 | 709,874 | △ 1,366,113 | 1,591,957 | △ 1,052,842 | 1,254,867 | △ 1,254,867 |

【収入】

| | 10 | 11 | 12 | 1 | 2 | 3 | 10～3月計 | 累計 | 予算差引額 |
|-------|-----------|-----------|-----------|-----------|-----------|-----------|------------|------------|---------|
| 保育料 | 929,000 | 920,000 | 920,500 | 911,000 | 883,000 | 924,000 | 5,487,500 | 10,996,500 | 88,500 |
| 入所金 | △ 1,000 | 0 | 0 | 0 | 0 | 0 | △ 1,000 | 117,000 | 1,000 |
| 長期利用料 | 54,000 | 46,000 | 46,000 | 54,000 | 42,000 | 42,000 | 284,000 | 616,000 | 44,000 |
| おやつ代 | 122,200 | 119,800 | 118,600 | 119,400 | 115,800 | 114,600 | 710,400 | 1,435,600 | 49,200 |
| 補助金 | 2,722,000 | 0 | 4,666,000 | 0 | 2,722,000 | △ 184,800 | 9,925,200 | 17,699,200 | 268,780 |
| 雑収入 | 9 | 0 | 0 | 0 | 14 | 12 | 35 | 44 | 176 |
| 計 | 3,826,209 | 1,085,800 | 5,751,100 | 1,084,400 | 3,762,814 | 895,812 | 16,406,135 | 30,864,344 | 451,656 |

【支出】

| | 10 | 11 | 12 | 1 | 2 | 3 | 10～3月計 | 累計 | 予算差引額 |
|-------------|-----------|-------------|-----------|-----------|-----------|-------------|-------------|------------|-----------|
| 給料 | 1,325,518 | 1,143,968 | 2,229,323 | 1,137,335 | 1,191,758 | 2,883,839 | 9,911,741 | 16,054,255 | 84,745 |
| 賃金 | 215,975 | 231,070 | 243,970 | 187,514 | 231,210 | 501,459 | 1,611,198 | 3,156,693 | △ 82,693 |
| 法定福利費 | 187,027 | 168,898 | 380,873 | 187,514 | 187,757 | 548,703 | 1,660,772 | 2,614,524 | △ 136,524 |
| 福利厚生費 | 2,000 | 38,855 | 37,475 | 0 | 0 | 14,080 | 92,410 | 104,930 | 45,070 |
| 小計 | 1,730,520 | 1,582,791 | 2,891,641 | 1,512,363 | 1,610,725 | 3,948,081 | 13,276,121 | 21,930,402 | △ 89,402 |
| 報償費 | 0 | 0 | 0 | 0 | 0 | 25,848 | 25,848 | 39,628 | 10,372 |
| 食糧費 | 122,200 | 119,800 | 118,600 | 119,400 | 115,800 | 114,600 | 710,400 | 1,435,600 | 49,200 |
| 広告宣伝費 | 0 | 0 | 51,860 | 0 | 0 | 67,100 | 118,960 | 118,960 | 41,040 |
| 委託費 | 76,350 | 66,955 | 68,320 | 54,565 | 46,060 | 72,765 | 385,015 | 775,360 | 24,640 |
| 保険料 | 0 | 0 | 0 | 0 | 0 | 0 | 0 | 122,550 | 450 |
| 図書研究費 | 11,608 | 7,700 | 7,888 | 0 | 2,000 | 0 | 29,196 | 37,336 | 12,664 |
| 会議費・諸会費・負担金 | 0 | 0 | 0 | 0 | 0 | 0 | 0 | 0 | 5,000 |
| 事業用材料費 | 10,778 | 60,264 | 2,904 | 8,871 | 12,761 | 89,087 | 184,665 | 238,019 | 1,981 |
| 小計 | 220,936 | 254,719 | 249,572 | 182,836 | 176,621 | 369,400 | 1,454,084 | 2,767,453 | 145,347 |
| 旅費交通費 | 0 | 0 | 0 | 0 | 0 | 0 | 0 | 0 | 5,000 |
| 光熱水費 | 0 | 0 | 0 | 0 | 0 | 0 | 0 | 0 | 5,000 |
| 通信運搬費 | 22,968 | 5,500 | 7,075 | 29,335 | 9,448 | 23,192 | 97,518 | 148,048 | 1,952 |
| 使用料・賃借料 | 100,000 | 100,000 | 100,000 | 100,000 | 100,000 | 100,000 | 600,000 | 1,253,900 | 46,100 |
| 消耗品費 | 31,601 | 58,135 | 18,630 | 13,939 | 27,603 | 63,463 | 213,371 | 374,298 | △ 14,298 |
| 修繕費等 | 0 | 0 | 0 | 0 | 0 | 82,500 | 82,500 | 142,000 | 3,000 |
| 手数料 | 4,070 | 4,070 | 4,400 | 4,125 | 3,685 | 4,235 | 24,585 | 50,655 | 4,345 |
| 租税公課 | 0 | 0 | 0 | 0 | 0 | 0 | 0 | 0 | 5,000 |
| 雑費 | 0 | 0 | 0 | 0 | 1,750 | 649 | 2,399 | 13,377 | 2,823 |
| 感染症予防対策費 | 0 | 0 | 0 | 0 | 0 | 0 | 0 | 818,392 | 608 |
| 小計 | 158,639 | 167,705 | 130,105 | 147,399 | 142,486 | 274,039 | 1,020,373 | 2,800,670 | 59,530 |
| 管理費 | 206,875 | 206,875 | 581,875 | 206,875 | 206,875 | 501,049 | 1,910,424 | 3,365,819 | 336,181 |
| 計 | 2,316,970 | 2,212,090 | 3,853,193 | 2,049,473 | 2,136,707 | 5,092,569 | 17,661,002 | 30,864,344 | 451,656 |
| 収支差 | 1,509,239 | △ 1,126,290 | 1,897,907 | △ 965,073 | 1,626,107 | △ 4,196,757 | △ 1,254,867 | 0 | 0 |

放課後児童健全育成事業実施状況（実施日数及び利用児童数）

（ 4～6月 ）

| 日 | 4月 | | | | | | | | 5月 | | | | | | | | 6月 | | | | | | | |
|----|---------|-----------|----|-----------|----------|-----|-------|---------|---------|-----------|-----------|----------|------|-------|---------|---------|-------|-----------|----------|-------|-------|----|----|----|
| | 曜日 | 開所時間(h) | | | 利用児童数(人) | | | 曜日 | 開所時間(h) | | | 利用児童数(人) | | | 曜日 | 開所時間(h) | | | 利用児童数(人) | | | | | |
| | | 1組 | 2組 | 計 | 1組 | 2組 | 計 | | 1組 | 2組 | 計 | 1組 | 2組 | 計 | | | | | | | | | | |
| 1 | 木 | 7:30 | ~ | 19:00 | 11.5 | 38 | 45 | 83 | 土 | 7:30 | ~ | 18:00 | 10.5 | 6 | 14 | 20 | 火 | 12:00 | ~ | 19:00 | 7.0 | 38 | 38 | 76 |
| 2 | 金 | 7:30 | ~ | 19:00 | 11.5 | 41 | 41 | 82 | 日 | 閉所日 | | | | | 0 | 水 | 12:00 | ~ | 0.79 | 7.0 | 38 | 36 | 74 | |
| 3 | 土 | 7:30 | ~ | 18:00 | 10.5 | 9 | 10 | 19 | 月 | 閉所日(憲法記念) | | | | | 0 | 木 | 12:00 | ~ | 19:00 | 7.0 | 36 | 38 | 74 | |
| 4 | 日 | 閉所日 | | | | | | 0 | 火 | 閉所日(みどり) | | | | | 0 | 金 | 12:00 | ~ | 19:00 | 7.0 | 40 | 36 | 76 | |
| 5 | 月 | 7:30 | ~ | 19:00 | 11.5 | 40 | 41 | 81 | 水 | 閉所日(こども) | | | | | 0 | 土 | 7:30 | ~ | 18:00 | 10.5 | 6 | 7 | 13 | |
| 6 | 火 | 7:30 | ~ | 19:00 | 11.5 | 39 | 38 | 77 | 木 | 12:00 | ~ | 19:00 | 7.0 | 38 | 37 | 75 | 日 | 閉所日 | | | | | | 0 |
| 7 | 水 | 12:00 | ~ | 19:00 | 7.0 | 34 | 33 | 67 | 金 | 12:00 | ~ | 19:00 | 7.0 | 37 | 39 | 76 | 月 | 12:00 | ~ | 19:00 | 7.0 | 40 | 40 | 80 |
| 8 | 木 | 12:00 | ~ | 19:00 | 7.0 | 21 | 20 | 41 | 土 | 7:30 | ~ | 18:00 | 10.5 | 7 | 11 | 18 | 火 | 12:00 | ~ | 19:00 | 7.0 | 40 | 38 | 78 |
| 9 | 金 | 12:00 | ~ | 19:00 | 7.0 | 35 | 39 | 74 | 日 | 閉所日 | | | | | 0 | 水 | 12:00 | ~ | 19:00 | 7.0 | 35 | 35 | 70 | |
| 10 | 土 | 7:30 | ~ | 18:00 | 10.5 | 7 | 10 | 17 | 月 | 12:00 | ~ | 19:00 | 7.0 | 42 | 38 | 80 | 木 | 12:00 | ~ | 19:00 | 7.0 | 41 | 35 | 76 |
| 11 | 日 | 閉所日 | | | | | | 0 | 火 | 12:00 | ~ | 19:00 | 7.0 | 39 | 38 | 77 | 金 | 12:00 | ~ | 19:00 | 7.0 | 39 | 38 | 77 |
| 12 | 月 | 12:00 | ~ | 19:00 | 7.0 | 38 | 42 | 80 | 水 | 12:00 | ~ | 19:00 | 7.0 | 39 | 42 | 81 | 土 | 7:30 | ~ | 18:00 | 10.5 | 7 | 6 | 13 |
| 13 | 火 | 12:00 | ~ | 19:00 | 7.0 | 39 | 41 | 80 | 木 | 12:00 | ~ | 19:00 | 7.0 | 37 | 35 | 72 | 日 | 閉所日 | | | | | | 0 |
| 14 | 水 | 12:00 | ~ | 19:00 | 7.0 | 38 | 36 | 74 | 金 | 12:00 | ~ | 19:00 | 7.0 | 41 | 39 | 80 | 月 | 12:00 | ~ | 19:00 | 7.0 | 41 | 34 | 75 |
| 15 | 木 | 12:00 | ~ | 19:00 | 7.0 | 39 | 40 | 79 | 土 | 7:30 | ~ | 18:00 | 10.5 | 9 | 9 | 18 | 火 | 12:00 | ~ | 19:00 | 7.0 | 38 | 37 | 75 |
| 16 | 金 | 12:00 | ~ | 19:00 | 7.0 | 44 | 44 | 88 | 日 | 閉所日 | | | | | 0 | 水 | 12:00 | ~ | 19:00 | 7.0 | 38 | 33 | 71 | |
| 17 | 土 | 7:30 | ~ | 18:00 | 10.5 | 9 | 9 | 18 | 月 | 12:00 | ~ | 19:00 | 7.0 | 42 | 41 | 83 | 木 | 12:00 | ~ | 19:00 | 7.0 | 33 | 37 | 70 |
| 18 | 日 | 閉所日 | | | | | | 0 | 火 | 12:00 | ~ | 19:00 | 7.0 | 38 | 34 | 72 | 金 | 12:00 | ~ | 19:00 | 7.0 | 41 | 41 | 82 |
| 19 | 月 | 12:00 | ~ | 19:00 | 7.0 | 39 | 34 | 73 | 水 | 12:00 | ~ | 19:00 | 7.0 | 39 | 37 | 76 | 土 | 7:30 | ~ | 18:00 | 10.5 | 7 | 10 | 17 |
| 20 | 火 | 12:00 | ~ | 19:00 | 7.0 | 36 | 42 | 78 | 木 | 12:00 | ~ | 19:00 | 7.0 | 39 | 35 | 74 | 日 | 閉所日 | | | | | | 0 |
| 21 | 水 | 12:00 | ~ | 19:00 | 7.0 | 39 | 40 | 79 | 金 | 12:00 | ~ | 19:00 | 7.0 | 41 | 39 | 80 | 月 | 12:00 | ~ | 19:00 | 7.0 | 40 | 35 | 75 |
| 22 | 木 | 12:00 | ~ | 19:00 | 7.0 | 38 | 41 | 79 | 土 | 7:30 | ~ | 18:00 | 10.5 | 8 | 4 | 12 | 火 | 12:00 | ~ | 19:00 | 7.0 | 37 | 35 | 72 |
| 23 | 金 | 12:00 | ~ | 19:00 | 7.0 | 38 | 37 | 75 | 日 | 閉所日 | | | | | 0 | 水 | 12:00 | ~ | 19:00 | 7.0 | 36 | 39 | 75 | |
| 24 | 土 | 7:30 | ~ | 18:00 | 10.5 | 4 | 5 | 9 | 月 | 12:00 | ~ | 19:00 | 7.0 | 39 | 39 | 78 | 木 | 12:00 | ~ | 19:00 | 7.0 | 39 | 41 | 80 |
| 25 | 日 | 閉所日 | | | | | | 0 | 火 | 12:00 | ~ | 19:00 | 7.0 | 37 | 38 | 75 | 金 | 12:00 | ~ | 19:00 | 7.0 | 27 | 23 | 50 |
| 26 | 月 | 12:00 | ~ | 19:00 | 7.0 | 39 | 35 | 74 | 水 | 12:00 | ~ | 19:00 | 7.0 | 38 | 39 | 77 | 土 | 7:30 | ~ | 18:00 | 10.5 | 6 | 6 | 12 |
| 27 | 火 | 12:00 | ~ | 19:00 | 7.0 | 41 | 35 | 76 | 木 | 12:00 | ~ | 19:00 | 7.0 | 36 | 38 | 74 | 日 | 閉所日 | | | | | | 0 |
| 28 | 水 | 12:00 | ~ | 19:00 | 7.0 | 42 | 38 | 80 | 金 | 12:00 | ~ | 19:00 | 7.0 | 40 | 42 | 82 | 月 | 12:00 | ~ | 19:00 | 7.0 | 43 | 40 | 83 |
| 29 | 木 | 閉所日(昭和の日) | | | | | | 0 | 土 | 7:30 | ~ | 18:00 | 10.5 | 10 | 9 | 19 | 火 | 12:00 | ~ | 19:00 | 7.0 | 39 | 38 | 77 |
| 30 | 金 | 12:00 | ~ | 19:00 | 7.0 | 38 | 35 | 73 | 日 | 閉所日 | | | | | 0 | 水 | 12:00 | ~ | 19:00 | 7.0 | 37 | 38 | 75 | |
| 31 | - | - | - | - | - | - | - | - | 月 | 12:00 | ~ | 19:00 | 7.0 | 40 | 42 | 82 | - | - | - | - | - | - | - | - |
| 計 | 開所日数(日) | 25 | 3 | 延利用児童数(人) | 825 | 831 | 1,656 | 開所日数(日) | 23 | 4 | 延利用児童数(人) | 742 | 739 | 1,481 | 開所日数(日) | 26 | 3 | 延利用児童数(人) | 862 | 834 | 1,696 | | | |
| 累計 | 1組 | 25 | 2組 | 22 | 1,656 | | | 1組 | 48 | 2組 | 41 | 3,137 | | | 1組 | 74 | 2組 | 64 | 4,833 | | | | | |

(長期休業日) 4月1日～6日

は、1支援単位の日数

は、1支援単位の日

(7~9月)

| 日 | 7月 | | | | | | | 8月 | | | | | | 9月 | | | | | | | | | | |
|----|-------------|-----------|----|---------------|----------|-----|-------|-------------|----------------|----------------|---------------|----------|------|-------|-------------|-----------|-------|---------------|----------|-------|-------|----|----|----|
| | 曜日 | 開所時間 (h) | | | 利用児童数(人) | | | 曜日 | 開所時間 (h) | | | 利用児童数(人) | | | 曜日 | 開所時間 (h) | | | 利用児童数(人) | | | | | |
| | | 1組 | 2組 | 計 | 1組 | 2組 | 計 | | 1組 | 2組 | 計 | 1組 | 2組 | 計 | | | | | | | | | | |
| 1 | 木 | 12:00 | ~ | 19:00 | 7.0 | 38 | 38 | 76 | 日 | 閉所日 | | | 0 | 水 | 12:00 | ~ | 19:00 | 7.0 | 36 | 41 | 77 | | | |
| 2 | 金 | 12:00 | ~ | 0.79 | 7.0 | 43 | 40 | 83 | 月 | 7:30 | ~ | 19:00 | 11.5 | 40 | 42 | 82 | 木 | 12:00 | ~ | 0.79 | 7.0 | 41 | 40 | 81 |
| 3 | 土 | 7:30 | ~ | 18:00 | 10.5 | 8 | 6 | 14 | 火 | 7:30 | ~ | 19:00 | 11.5 | 40 | 43 | 83 | 金 | 12:00 | ~ | 19:00 | 7.0 | 39 | 39 | 78 |
| 4 | 日 | 閉所日 | | | | | 0 | 水 | 7:30 | ~ | 19:00 | 11.5 | 35 | 39 | 74 | 土 | 7:30 | ~ | 18:00 | 10.5 | 7 | 8 | 15 | |
| 5 | 月 | 12:00 | ~ | 19:00 | 7.0 | 41 | 44 | 85 | 木 | 7:30 | ~ | 19:00 | 11.5 | 39 | 42 | 81 | 日 | 閉所日 | | | | | 0 | |
| 6 | 火 | 12:00 | ~ | 19:00 | 7.0 | 42 | 37 | 79 | 金 | 7:30 | ~ | 19:00 | 11.5 | 42 | 36 | 78 | 月 | 12:00 | ~ | 19:00 | 7.0 | 42 | 38 | 80 |
| 7 | 水 | 12:00 | ~ | 19:00 | 7.0 | 40 | 40 | 80 | 土 | 7:30 | ~ | 18:00 | 10.5 | 11 | 6 | 17 | 火 | 12:00 | ~ | 19:00 | 7.0 | 43 | 37 | 80 |
| 8 | 木 | 12:00 | ~ | 19:00 | 7.0 | 41 | 38 | 79 | 日 | 閉所日(山の日) | | | 0 | 水 | 12:00 | ~ | 19:00 | 7.0 | 37 | 38 | 75 | | | |
| 9 | 金 | 12:00 | ~ | 19:00 | 7.0 | 36 | 35 | 71 | 月 | 閉所日(振替休日) | | | 0 | 木 | 12:00 | ~ | 19:00 | 7.0 | 40 | 42 | 82 | | | |
| 10 | 土 | 7:30 | ~ | 18:00 | 10.5 | 8 | 6 | 14 | 火 | 7:30 | ~ | 19:00 | 11.5 | 32 | 32 | 64 | 金 | 12:00 | ~ | 19:00 | 7.0 | 37 | 40 | 77 |
| 11 | 日 | 閉所日 | | | | | 0 | 水 | 7:30 | ~ | 19:00 | 11.5 | 34 | 29 | 63 | 土 | 7:30 | ~ | 18:00 | 10.5 | 6 | 7 | 13 | |
| 12 | 月 | 12:00 | ~ | 19:00 | 7.0 | 40 | 41 | 81 | 木 | 7:30 | ~ | 19:00 | 11.5 | 20 | 24 | 44 | 日 | 閉所日 | | | | | 0 | |
| 13 | 火 | 12:00 | ~ | 19:00 | 7.0 | 38 | 39 | 77 | 金 | 閉所日 | | | 0 | 月 | 12:00 | ~ | 19:00 | 7.0 | 33 | 36 | 69 | | | |
| 14 | 水 | 12:00 | ~ | 19:00 | 7.0 | 39 | 38 | 77 | 土 | 閉所日 | | | 0 | 火 | 12:00 | ~ | 19:00 | 7.0 | 36 | 39 | 75 | | | |
| 15 | 木 | 12:00 | ~ | 19:00 | 7.0 | 37 | 37 | 74 | 日 | 閉所日 | | | 0 | 水 | 12:00 | ~ | 19:00 | 7.0 | 35 | 42 | 77 | | | |
| 16 | 金 | 12:00 | ~ | 19:00 | 7.0 | 31 | 30 | 61 | 月 | 閉所日 | | | 0 | 木 | 12:00 | ~ | 19:00 | 7.0 | 38 | 40 | 78 | | | |
| 17 | 土 | 7:30 | ~ | 18:00 | 10.5 | 7 | 8 | 15 | 火 | 7:30 | ~ | 19:00 | 11.5 | 33 | 32 | 65 | 金 | 12:00 | ~ | 19:00 | 7.0 | 40 | 38 | 78 |
| 18 | 日 | 閉所日 | | | | | 0 | 水 | 7:30 | ~ | 19:00 | 11.5 | 38 | 41 | 79 | 土 | 7:30 | ~ | 18:00 | 10.5 | 4 | 4 | 8 | |
| 19 | 月 | 12:00 | ~ | 19:00 | 7.0 | 39 | 39 | 78 | 木 | 7:30 | ~ | 19:00 | 11.5 | 41 | 38 | 79 | 日 | 閉所日 | | | | | 0 | |
| 20 | 火 | 12:00 | ~ | 19:00 | 7.0 | 39 | 39 | 78 | 金 | 12:00 | ~ | 19:00 | 7.0 | 36 | 37 | 73 | 月 | 閉所日(敬老の日) | | | | | 0 | |
| 21 | 水 | 12:00 | ~ | 19:00 | 7.0 | 40 | 40 | 80 | 土 | 7:30 | ~ | 18:00 | 10.5 | 5 | 6 | 11 | 火 | 12:00 | ~ | 19:00 | 7.0 | 40 | 39 | 79 |
| 22 | 木 | 閉所日(海の日) | | | | | 0 | 日 | 閉所日 | | | 0 | 水 | 12:00 | ~ | 19:00 | 7.0 | 36 | 36 | 72 | | | | |
| 23 | 金 | 閉所日(スポーツ) | | | | | 0 | 月 | 感染防止対策 臨時閉所 | | | 0 | 0 | 0 | 木 | 閉所日(秋分の日) | | | | | 0 | | | |
| 24 | 土 | 7:30 | ~ | 18:00 | 10.5 | 4 | 6 | 10 | 火 | 感染防止対策 臨時閉所 | | | 0 | 0 | 0 | 金 | 12:00 | ~ | 19:00 | 7.0 | 38 | 38 | 76 | |
| 25 | 日 | 閉所日 | | | | | 0 | 水 | 12:00 | ~ | 19:00 | 7.0 | 37 | 33 | 70 | 土 | 7:30 | ~ | 18:00 | 10.5 | 10 | 9 | 19 | |
| 26 | 月 | 7:30 | ~ | 19:00 | 11.5 | 43 | 36 | 79 | 木 | 12:00 | ~ | 19:00 | 7.0 | 39 | 34 | 73 | 日 | 閉所日 | | | | | 0 | |
| 27 | 火 | 7:30 | ~ | 19:00 | 11.5 | 46 | 37 | 83 | 金 | 12:00 | ~ | 19:00 | 7.0 | 40 | 36 | 76 | 月 | 12:00 | ~ | 19:00 | 7.0 | 39 | 44 | 83 |
| 28 | 水 | 7:30 | ~ | 19:00 | 11.5 | 42 | 38 | 80 | 土 | 7:30 | ~ | 18:00 | 10.5 | 4 | 5 | 9 | 火 | 12:00 | ~ | 19:00 | 7.0 | 40 | 37 | 77 |
| 29 | 木 | 7:30 | ~ | 19:00 | 11.5 | 40 | 36 | 76 | 日 | 閉所日 | | | 0 | 水 | 12:00 | ~ | 19:00 | 7.0 | 39 | 40 | 79 | | | |
| 30 | 金 | 7:30 | ~ | 19:00 | 11.5 | 39 | 41 | 80 | 月 | 12:00 | ~ | 19:00 | 7.0 | 38 | 39 | 77 | 木 | 12:00 | ~ | 19:00 | 7.0 | 35 | 39 | 74 |
| 31 | 土 | 7:30 | ~ | 18:00 | 10.5 | 7 | 8 | 15 | 火 | 12:00 | ~ | 19:00 | 7.0 | 40 | 37 | 77 | - | - | - | - | - | - | | |
| 計 | 開所日 数(日) | 25 | 4 | 延利用 児童数(人) | 828 | 797 | 1,625 | 開所日 数(日) | 22 | 2 | 延利用 児童数(人) | 644 | 631 | 1,275 | 開所日 数(日) | 24 | 3 | 延利用 児童数(人) | 791 | 811 | 1,602 | | | |
| 累計 | 1組 | 99 | 2組 | 85 | 6,458 | | | 1組 | 121 | 2組 | 105 | 7,733 | | | 1組 | 145 | 2組 | 126 | 9,335 | | | | | |

(長期休業日)7/22~8/19、(8/23~24日は行政指導による閉所のため閉所日に含む。)

放課後児童健全育成事業実施状況（実施日数及び利用児童数）

（10～12月）

| 日 | 10月 | | | | | | | 11月 | | | | | | | 12月 | | | | | | | | | |
|----|---------|---------|----|-----------|----------|-----|-------|---------|-----------|-----------|-----------|----------|------|-------|---------|---------|-------|-----------|----------|-------|-------|----|----|----|
| | 曜日 | 開所時間(h) | | | 利用児童数(人) | | | 曜日 | 開所時間(h) | | | 利用児童数(人) | | | 曜日 | 開所時間(h) | | | 利用児童数(人) | | | | | |
| | | 1組 | 2組 | 計 | 1組 | 2組 | 計 | | 1組 | 2組 | 計 | 1組 | 2組 | 計 | | | | | | | | | | |
| 1 | 金 | 12:00 | ~ | 19:00 | 7.0 | 33 | 37 | 70 | 月 | 12:00 | ~ | 19:00 | 7.0 | 36 | 41 | 77 | 水 | 12:00 | ~ | 19:00 | 7.0 | 34 | 35 | 69 |
| 2 | 土 | 7:30 | ~ | 18:00 | 10.5 | 7 | 9 | 16 | 火 | 12:00 | ~ | 0.79 | 7.0 | 37 | 38 | 75 | 木 | 12:00 | ~ | 0.79 | 7.0 | 38 | 40 | 78 |
| 3 | 日 | 閉所日 | | | | | 0 | 水 | 閉所日(文化の日) | | | | | 0 | 金 | 12:00 | ~ | 19:00 | 7.0 | 35 | 38 | 73 | | |
| 4 | 月 | 12:00 | ~ | 19:00 | 7.0 | 39 | 41 | 80 | 木 | 12:00 | ~ | 19:00 | 7.0 | 39 | 42 | 81 | 土 | 7:30 | ~ | 18:00 | 10.5 | 9 | 8 | 17 |
| 5 | 火 | 12:00 | ~ | 19:00 | 7.0 | 40 | 40 | 80 | 金 | 12:00 | ~ | 19:00 | 7.0 | 39 | 39 | 78 | 日 | 閉所日 | | | | | | 0 |
| 6 | 水 | 12:00 | ~ | 19:00 | 7.0 | 37 | 39 | 76 | 土 | 7:30 | ~ | 18:00 | 10.5 | 11 | 8 | 19 | 月 | 12:00 | ~ | 19:00 | 7.0 | 43 | 44 | 87 |
| 7 | 木 | 12:00 | ~ | 19:00 | 7.0 | 38 | 44 | 82 | 日 | 閉所日 | | | | | 0 | 火 | 12:00 | ~ | 19:00 | 7.0 | 42 | 41 | 83 | |
| 8 | 金 | 12:00 | ~ | 19:00 | 7.0 | 36 | 40 | 76 | 月 | 12:00 | ~ | 19:00 | 7.0 | 38 | 40 | 78 | 水 | 12:00 | ~ | 19:00 | 7.0 | 36 | 36 | 72 |
| 9 | 土 | 7:30 | ~ | 18:00 | 10.5 | 7 | 8 | 15 | 火 | 12:00 | ~ | 19:00 | 7.0 | 41 | 34 | 75 | 木 | 12:00 | ~ | 19:00 | 7.0 | 35 | 37 | 72 |
| 10 | 日 | 閉所日 | | | | | 0 | 水 | 12:00 | ~ | 19:00 | 7.0 | 24 | 20 | 44 | 金 | 12:00 | ~ | 19:00 | 7.0 | 41 | 40 | 81 | |
| 11 | 月 | 12:00 | ~ | 19:00 | 7.0 | 40 | 41 | 81 | 木 | 12:00 | ~ | 19:00 | 7.0 | 40 | 40 | 80 | 土 | 7:30 | ~ | 18:00 | 10.5 | 7 | 7 | 14 |
| 12 | 火 | 12:00 | ~ | 19:00 | 7.0 | 41 | 40 | 81 | 金 | 12:00 | ~ | 19:00 | 7.0 | 32 | 33 | 65 | 日 | 閉所日 | | | | | | 0 |
| 13 | 水 | 12:00 | ~ | 19:00 | 7.0 | 34 | 39 | 73 | 土 | 7:30 | ~ | 18:00 | 10.5 | 6 | 6 | 12 | 月 | 12:00 | ~ | 19:00 | 7.0 | 36 | 38 | 74 |
| 14 | 木 | 12:00 | ~ | 19:00 | 7.0 | 40 | 42 | 82 | 日 | 閉所日 | | | | | 0 | 火 | 12:00 | ~ | 19:00 | 7.0 | 37 | 38 | 75 | |
| 15 | 金 | 12:00 | ~ | 19:00 | 7.0 | 37 | 35 | 72 | 月 | 12:00 | ~ | 19:00 | 7.0 | 30 | 27 | 57 | 水 | 12:00 | ~ | 19:00 | 7.0 | 34 | 35 | 69 |
| 16 | 土 | 7:30 | ~ | 18:00 | 10.5 | 6 | 5 | 11 | 火 | 12:00 | ~ | 19:00 | 7.0 | 44 | 38 | 82 | 木 | 12:00 | ~ | 19:00 | 7.0 | 37 | 40 | 77 |
| 17 | 日 | 閉所日 | | | | | 0 | 水 | 12:00 | ~ | 19:00 | 7.0 | 36 | 34 | 70 | 金 | 12:00 | ~ | 19:00 | 7.0 | 37 | 38 | 75 | |
| 18 | 月 | 12:00 | ~ | 19:00 | 7.0 | 34 | 36 | 70 | 木 | 12:00 | ~ | 19:00 | 7.0 | 38 | 40 | 78 | 土 | 7:30 | ~ | 18:00 | 10.5 | 6 | 5 | 11 |
| 19 | 火 | 12:00 | ~ | 19:00 | 7.0 | 42 | 36 | 78 | 金 | 12:00 | ~ | 19:00 | 7.0 | 39 | 38 | 77 | 日 | 閉所日 | | | | | | 0 |
| 20 | 水 | 12:00 | ~ | 19:00 | 7.0 | 35 | 35 | 70 | 土 | 7:30 | ~ | 18:00 | 10.5 | 5 | 5 | 10 | 月 | 12:00 | ~ | 19:00 | 7.0 | 38 | 38 | 76 |
| 21 | 木 | 12:00 | ~ | 19:00 | 7.0 | 39 | 39 | 78 | 日 | 閉所日 | | | | | 0 | 火 | 12:00 | ~ | 19:00 | 7.0 | 39 | 35 | 74 | |
| 22 | 金 | 12:00 | ~ | 19:00 | 7.0 | 39 | 38 | 77 | 月 | 12:00 | ~ | 19:00 | 7.0 | 40 | 39 | 79 | 水 | 12:00 | ~ | 19:00 | 7.0 | 37 | 41 | 78 |
| 23 | 土 | 7:30 | ~ | 18:00 | 10.5 | 3 | 1 | 4 | 火 | 閉所日(勤労感謝) | | | | | 0 | 木 | 12:00 | ~ | 19:00 | 7.0 | 38 | 41 | 79 | |
| 24 | 日 | 閉所日 | | | | | 0 | 水 | 12:00 | ~ | 19:00 | 7.0 | 38 | 38 | 76 | 金 | 12:00 | ~ | 19:00 | 7.0 | 38 | 43 | 81 | |
| 25 | 月 | 12:00 | ~ | 19:00 | 7.0 | 28 | 26 | 54 | 木 | 12:00 | ~ | 19:00 | 7.0 | 38 | 39 | 77 | 土 | 7:30 | ~ | 18:00 | 10.5 | 3 | 6 | 9 |
| 26 | 火 | 12:00 | ~ | 19:00 | 7.0 | 39 | 40 | 79 | 金 | 12:00 | ~ | 19:00 | 7.0 | 36 | 38 | 74 | 日 | 閉所日 | | | | | | 0 |
| 27 | 水 | 12:00 | ~ | 19:00 | 7.0 | 33 | 33 | 66 | 土 | 7:30 | ~ | 18:00 | 10.5 | 2 | 5 | 7 | 月 | 7:30 | ~ | 19:00 | 11.5 | 28 | 25 | 53 |
| 28 | 木 | 12:00 | ~ | 19:00 | 7.0 | 36 | 38 | 74 | 日 | 閉所日 | | | | | 0 | 火 | 7:30 | ~ | 19:00 | 11.5 | 22 | 21 | 43 | |
| 29 | 金 | 12:00 | ~ | 19:00 | 7.0 | 34 | 36 | 70 | 月 | 12:00 | ~ | 19:00 | 7.0 | 39 | 41 | 80 | 水 | 7:30 | ~ | 19:00 | 11.5 | 8 | 8 | 16 |
| 30 | 土 | 7:30 | ~ | 18:00 | 10.5 | 8 | 5 | 13 | 火 | 12:00 | ~ | 19:00 | 7.0 | 38 | 37 | 75 | 木 | 閉所日 | | | | | | 0 |
| 31 | 日 | 閉所日 | | | | | 0 | - | - | | | | - | - | - | 金 | 閉所日 | | | | | | 0 | |
| 計 | 開所日数(日) | 26 | 4 | 延利用児童数(人) | 805 | 823 | 1,628 | 開所日数(日) | 24 | 3 | 延利用児童数(人) | 766 | 760 | 1,526 | 開所日数(日) | 25 | 3 | 延利用児童数(人) | 758 | 778 | 1,536 | | | |
| 累計 | 1組 | 171 | 2組 | 148 | 10,963 | | | 1組 | 195 | 2組 | 169 | 12,489 | | | 1組 | 220 | 2組 | 191 | 14,025 | | | | | |

(長期休業日) (横・東)12/25~(押)12/28~

(1~3月)

| 日 | 1月 | | | | | | | 2月 | | | | | | | 3月 | | | | | | | | | |
|----|-------------|----------------|----|---------------|----------|-----|-------|-------------|-----------|----------------|---------------|----------|------|-----|-------------|---------|-------|---------------|----------|-------|-------|----|----|----|
| | 曜日 | 開所時間(h) | | | 利用児童数(人) | | | 曜日 | 開所時間(h) | | | 利用児童数(人) | | | 曜日 | 開所時間(h) | | | 利用児童数(人) | | | | | |
| | | 1組 | 2組 | 計 | 1組 | 2組 | 計 | | 1組 | 2組 | 計 | 1組 | 2組 | 計 | | | | | | | | | | |
| 1 | 土 | 閉所日 | | | | | 0 | 火 | 12:00 | ~ | 19:00 | 7.0 | 8 | 9 | 17 | 火 | 12:00 | ~ | 19:00 | 7.0 | 28 | 25 | 53 | |
| 2 | 日 | 閉所日 | | | | | 0 | 水 | 12:00 | ~ | 07:00 | 7.0 | 9 | 13 | 22 | 水 | 12:00 | ~ | 07:00 | 7.0 | 31 | 28 | 59 | |
| 3 | 月 | 閉所日 | | | | | 0 | 木 | 12:00 | ~ | 19:00 | 7.0 | 11 | 11 | 22 | 木 | 12:00 | ~ | 19:00 | 7.0 | 30 | 26 | 56 | |
| 4 | 火 | 閉所日 | | | | | 0 | 金 | 12:00 | ~ | 19:00 | 7.0 | 12 | 13 | 25 | 金 | 12:00 | ~ | 19:00 | 7.0 | 36 | 33 | 69 | |
| 5 | 水 | 7:30 | ~ | 19:00 | 11.5 | 23 | 14 | 37 | 土 | 7:30 | ~ | 18:00 | 10.5 | 0 | 0 | 0 | 土 | 7:30 | ~ | 18:00 | 10.5 | 8 | 8 | 16 |
| 6 | 木 | 12:00 | ~ | 19:00 | 7.0 | 23 | 25 | 48 | 日 | 閉所日 | | | | | 0 | 日 | 閉所日 | | | | | | 0 | |
| 7 | 金 | 12:00 | ~ | 19:00 | 7.0 | 41 | 39 | 80 | 月 | 12:00 | ~ | 19:00 | 7.0 | 33 | 28 | 61 | 月 | 12:00 | ~ | 19:00 | 7.0 | 29 | 26 | 55 |
| 8 | 土 | 7:30 | ~ | 18:00 | 10.5 | 6 | 5 | 11 | 火 | 12:00 | ~ | 19:00 | 7.0 | 34 | 28 | 62 | 火 | 12:00 | ~ | 19:00 | 7.0 | 33 | 30 | 63 |
| 9 | 日 | 閉所日 | | | | | 0 | 水 | 12:00 | ~ | 19:00 | 7.0 | 35 | 34 | 69 | 水 | 12:00 | ~ | 19:00 | 7.0 | 30 | 28 | 58 | |
| 10 | 月 | 閉所日(成人の日) | | | | | 0 | 木 | 12:00 | ~ | 19:00 | 7.0 | 32 | 34 | 66 | 木 | 12:00 | ~ | 19:00 | 7.0 | 36 | 35 | 71 | |
| 11 | 火 | 12:00 | ~ | 19:00 | 7.0 | 39 | 38 | 77 | 金 | 閉所日(建国記念) | | | | | 0 | 金 | 12:00 | ~ | 19:00 | 7.0 | 38 | 34 | 72 | |
| 12 | 水 | 12:00 | ~ | 19:00 | 7.0 | 35 | 34 | 69 | 土 | 7:30 | ~ | 18:00 | 10.5 | 2 | 2 | 4 | 土 | 7:30 | ~ | 18:00 | 10.5 | 8 | 5 | 13 |
| 13 | 木 | 12:00 | ~ | 19:00 | 7.0 | 35 | 40 | 75 | 日 | 閉所日 | | | | | 0 | 日 | 閉所日 | | | | | | 0 | |
| 14 | 金 | 12:00 | ~ | 19:00 | 7.0 | 38 | 36 | 74 | 月 | 12:00 | ~ | 19:00 | 7.0 | 39 | 40 | 79 | 月 | 12:00 | ~ | 19:00 | 7.0 | 36 | 35 | 71 |
| 15 | 土 | 7:30 | ~ | 18:00 | 10.5 | 4 | 4 | 8 | 火 | 12:00 | ~ | 19:00 | 7.0 | 36 | 35 | 71 | 火 | 12:00 | ~ | 19:00 | 7.0 | 33 | 28 | 61 |
| 16 | 日 | 閉所日 | | | | | 0 | 水 | 12:00 | ~ | 19:00 | 7.0 | 32 | 34 | 66 | 水 | 12:00 | ~ | 19:00 | 7.0 | 32 | 34 | 66 | |
| 17 | 月 | 12:00 | ~ | 19:00 | 7.0 | 39 | 38 | 77 | 木 | 12:00 | ~ | 19:00 | 7.0 | 31 | 34 | 65 | 木 | 12:00 | ~ | 19:00 | 7.0 | 25 | 23 | 48 |
| 18 | 火 | 12:00 | ~ | 19:00 | 7.0 | 38 | 31 | 69 | 金 | 12:00 | ~ | 19:00 | 7.0 | 35 | 32 | 67 | 金 | 12:00 | ~ | 19:00 | 7.0 | 27 | 23 | 50 |
| 19 | 水 | 12:00 | ~ | 19:00 | 7.0 | 34 | 34 | 68 | 土 | 感染防止対策 臨時閉所 | | | | | 0 | 土 | 7:30 | ~ | 18:00 | 10.5 | 4 | 9 | 13 | |
| 20 | 木 | 12:00 | ~ | 19:00 | 7.0 | 34 | 40 | 74 | 日 | 閉所日 | | | | | 0 | 日 | 閉所日 | | | | | | 0 | |
| 21 | 金 | 12:00 | ~ | 19:00 | 7.0 | 35 | 36 | 71 | 月 | 12:00 | ~ | 19:00 | 7.0 | 22 | 19 | 41 | 月 | 閉所日(春分の日) | | | | | 0 | |
| 22 | 土 | 7:30 | ~ | 18:00 | 10.5 | 6 | 3 | 9 | 火 | 12:00 | ~ | 19:00 | 7.0 | 23 | 18 | 41 | 火 | 7:30 | ~ | 19:00 | 11.5 | 33 | 27 | 60 |
| 23 | 日 | 閉所日 | | | | | 0 | 水 | 閉所日(天皇誕生) | | | | | 0 | 水 | 7:30 | ~ | 19:00 | 11.5 | 28 | 32 | 60 | | |
| 24 | 月 | 12:00 | ~ | 19:00 | 7.0 | 35 | 38 | 73 | 木 | 12:00 | ~ | 19:00 | 7.0 | 33 | 33 | 66 | 木 | 7:30 | ~ | 19:00 | 11.5 | 34 | 34 | 68 |
| 25 | 火 | 12:00 | ~ | 19:00 | 7.0 | 35 | 32 | 67 | 金 | 12:00 | ~ | 19:00 | 7.0 | 34 | 32 | 66 | 金 | 7:30 | ~ | 19:00 | 11.5 | 31 | 30 | 61 |
| 26 | 水 | 12:00 | ~ | 19:00 | 7.0 | 24 | 26 | 50 | 土 | 7:30 | ~ | 18:00 | 10.5 | 4 | 9 | 13 | 土 | 閉所日(臨時) | | | | | 0 | |
| 27 | 木 | 12:00 | ~ | 19:00 | 7.0 | 0 | 0 | 0 | 日 | 閉所日 | | | | | 0 | 日 | 閉所日 | | | | | | 0 | |
| 28 | 金 | 感染防止対策 臨時閉所 | | | | | 0 | 月 | 12:00 | ~ | 19:00 | 7.0 | 32 | 32 | 64 | 月 | 12:00 | ~ | 19:00 | 7.0 | 29 | 28 | 57 | |
| 29 | 土 | 感染防止対策 臨時閉所 | | | | | 0 | - | | | | | | | 0 | 火 | 7:30 | ~ | 19:00 | 11.5 | 30 | 27 | 57 | |
| 30 | 日 | 閉所日 | | | | | 0 | - | | | | | | | 0 | 水 | 7:30 | ~ | 19:00 | 11.5 | 31 | 26 | 57 | |
| 31 | 月 | 感染防止対策 臨時閉所 | | | | | 0 | - | | | | | | | - | 木 | 7:30 | ~ | 19:00 | 11.5 | 32 | 28 | 60 | |
| 計 | 開所日 数(日) | 22 | 3 | 延利用 児童数(人) | 524 | 513 | 1,037 | 開所日 数(日) | 22 | 4 | 延利用 児童数(人) | 497 | 490 | 987 | 開所日 数(日) | 25 | 3 | 延利用 児童数(人) | 712 | 662 | 1,374 | | | |
| 累計 | 1組 | 242 | 2組 | 210 | 15,062 | | | 1組 | 264 | 2組 | 228 | 16,049 | | | 1組 | 289 | 2組 | 250 | 17,423 | | | | | |